

<b>1</b>	<b>Bienvenu dans le monde de la biorésonance d'après Paul Schmidt</b> .....	<b>4</b>
1.1	Paul Schmidt - une courte biographie .....	4
1.2	La biorésonancé d'après Paul Schmidt – une thérapie alternative de plus en plus connue et reconnue .....	4
1.3	Les nouveaux bâtiments Rayonex : des pyramides .....	5
1.4	Le livre de la Biorésoance d'après Paul Schmidt .....	6
<b>2</b>	<b>Rayocomp PS 1000 polar</b> .....	<b>7</b>
2.1	La conception modulaire de l'appareil .....	7
2.2	Le Rayocomp PS 1000 polar vu de face .....	8
<b>3</b>	<b>Les modules du Rayocomp PS 1000 polar</b> .....	<b>9-10</b>
<b>4</b>	<b>Le nouveau système d'analyse et d'harmonisation Rayonex (RAH)</b> .....	<b>10-14</b>
4.1	Les meilleurs programmes des meilleurs praticiens .....	10
4.2	Le groupe d'experts pour le nouveau RAH .....	10
4.3	La structure du RAH .....	11
4.4	La réduction de la durée de l'harmonisation .....	12
4.5	Le Rayocomp PS 1000 polar .....	13
<b>5</b>	<b>Le nouveau soutien d'analyse par des protocoles de test</b> .....	<b>14-15</b>
<b>6</b>	<b>La « Green-Card » RAH – une nouveauté fantastique</b> .....	<b>16-17</b>
<b>7</b>	<b>Les accessoires du Rayocomp PS 1000 polar</b> .....	<b>18-19</b>
<b>8</b>	<b>La livraison du Rayocomp PS 1000 polar</b> .....	<b>19</b>

## 1.1 Paul Schmidt - une courte biographie



Paul Schmidt

Peu de gens ont la chance de réussir à changer le monde de façon aussi considérable que Paul Schmidt. Ses idées géniales, qui ont finalement abouti à plus de 300 brevets, témoignent de son inventivité et de sa créativité.

Paul Schmidt est né le 31 octobre 1922 à Altenhundem (Sauerland, Allemagne). Son enfance fut marquée par le décès précoce de son père et par une vie modeste où il a souvent dû se débrouiller. Très tôt déjà, il montra un don pour la technologie. Cette passion le mena à faire des études d'ingénierie. Il commença sa carrière d'ingénieur en travaillant sur le développement de machines agricoles, avant de fonder sa propre entreprise, la Tracto-Technik. Il fonda

son commerce tout en continuant son engagement social et culturel, qui par ailleurs lui valut la Bundesverdienstkreuz (la croix fédérale du mérite, l'équivalent de la légion d'honneur).

C'est sa volonté d'aider les gens, qui l'a dirigé vers les médecines alternatives. C'est à cette décision que nous devons l'actuelle méthode de la biorésonance d'après Paul Schmidt. En 1982 il fonda la société Rayonex Schwingungstechnik (Rayonex technologies des fréquences), qui depuis s'occupe du développement de ses idées dans le domaine des médecines alternatives. Jusqu'à sa mort le 2 septembre 1994, il resta fidèle à son engagement social. Il illustra des livres pour enfants, qu'il mettait gracieusement à disposition des écoles maternelles et primaires.

## 1.2 La biorésonance d'après Paul Schmidt – une thérapie alternative de plus en plus connue et reconnue

La biorésonance de façon générale, et celle d'après Paul Schmidt en particulier, s'explique facilement en prenant un exemple dans la nature. La forme la plus ancienne de la biorésonance est certainement la lumière de notre soleil. Lorsque elle arrive sur notre peau, elle déclenche des régulations. Ces régulations ne sont pas dues à la chaleur, mais aux rayons ultraviolets. La lumière ultraviolette est donc capable de déclencher la production de pigments.

Visiblement, notre peau possède un système de régulation, qui déclenche la fabrication de pigments lorsqu'elle reçoit les fréquences de la lumière du soleil. La pigmentation de la peau n'est d'ailleurs qu'une régulation parmi d'autres. La production de vitamine D par exemple, est également due à la lumière du soleil.

Il est facile de comprendre, qu'à côté de la bande de fréquences de la lumière du soleil il en existe d'autres, qui déclenchent à leur tour, d'autres régulations.

Paul Schmidt pris conscience de ces relations de cause à effet dès 1976. Il fonda ainsi la biorésonance exogène (agissant de l'extérieur), qui porte aujourd'hui son nom. Le point crucial de cette méthode consiste dans le repérage des causes agissant sur notre état de santé, tels que la géopathie, l'électrosmog, une mauvaise alimentation, etc.

Plus de 5.500 praticiens Heilpraktiker et médecins travaillant selon des méthodes naturelles utilisent actuellement la biorésonance d'après Paul Schmidt en Allemagne. Ce succès est dû au Rayocomp PS 1000 polar de Rayonex, un appareil high-med.

### 1.3 Les nouveaux bâtiments Rayonex : des pyramides

La société Rayonex Schwingungstechnik GmbH emploie actuellement 38 personnes à Lennestadt-Meggen. Étant donné que la demande à l'étranger, essentiellement en Europe et en Asie, ne cesse d'augmenter, un agrandissement devint nécessaire. Des produits exceptionnels méritent un cadre particulier. C'est ainsi que nous avons décidé que nos nouveaux bâtiments seraient des pyramides. Tout comme dans le domaine de la biorésonance d'après Paul Schmidt, on n'a pas encore réussi à faire toute la lumière sur les mystères des pyramides. Un beau défi! La pyramide principale est dédiée au développement, à la production et à l'expédition. Une deuxième pyramide, légèrement plus petite, est réservée aux manifestations: des formations, des séminaires, des conférences et des stages pour étudiants allemands et étrangers. Cette même pyramide héberge l'école de naturopathie de la Paul-Schmidt-Akademie.

Le 31 octobre 2006 – en mémoire de l'anniversaire de Paul Schmidt – la troisième pyramide fut terminée. Elle est réservée au centre thérapeutique.

En accord avec la démarche globale de la biorésonance, ces bâtiments ont été construits dans des zones dépourvues de perturbations géologiques. Le taux d'électrosmog auxquels sont exposés les collaborateurs a été réduit au minimum. Le chauffage utilise l'énergie géothermique. L'énergie solaire est également exploitée. Les eaux de pluie sont collectées – tout est fait pour protéger l'environnement, et pour économiser les précieuses ressources en énergie.

L'intérieur des pyramides est éclairé par des lumières à spectre complet et à chaque poste de travail, température, luminosité et aération sont réglables individuellement. Les pyramides Sauerland sont la preuve, que la société Rayonex ne fait pas que prêcher la démarche globale – elle la met en oeuvre! Nous garantirons toujours un standard de qualité très élevé pour tous nos produits, même en augmentant la production. Nous utiliserons invariablement les technologies de production les plus avancées et nous respecterons les normes DIN EN ISO 9001 et DIN EN 13485 (système de management de qualité).



Le nouveau siège de la société Rayonex: les pyramides Sauerland à Lennestadt-Meggen, à droite la pyramide principale, à gauche la pyramide réservée aux manifestations (légèrement plus petite). Elle héberge également l'école de naturopathie!

### 1.4 Le livre de la Biorésonance d'après Paul Schmidt

Le premier pas vers la guérison n'est pas nécessairement la thérapie! Notre première démarche doit consister en l'élimination des perturbations. C'est ce qu'il faut faire pour rester en bonne santé, ou pour la retrouver!

La question qui se pose est de savoir comment vérifier de manière globale, si l'origine d'un problème de santé est dû à l'électrosmog, ou à une zone de perturbation géologique, à une bactérie, à un virus ou un à parasite? Et qu'en est-il de l'équilibre acido-basique? Y a-t-il une carence en minéraux, en oligo-éléments ou autre chose? Comment savoir, si notre aliment numéro un, notre eau, possède vraiment les qualités dont notre organisme a besoin?

Dans ce livre, le lecteur apprend pas à pas le fonctionnement de la biorésonance d'après Paul Schmidt, le tout de manière très compréhensible. En suivant l'approche globale, le livre évoque tout d'abord les causes éventuelles citées précédemment. C'est seulement après, que l'on aborde les possibilités thérapeutiques de cette méthode. Tester et harmoniser les énergies, les polarités de l'organisme et les chakras en fait partie.

L'on découvrira ensuite comment déceler, puis ré-équilibrer certaines carences. Une grande partie du livre est consacrée à une méthode qui permettra d'aborder des maladies complexes. D'autre part sont présentés des tests de médicaments et de préparations, des tests d'allergie et l'harmonisation d'intolérances. Pour que les substances corporelles telles que le sang, l'urine et la salive puissent faire partie intégrante de la méthode, la transmission de structures énergétiques à l'organisme ou à des substances porteuses, représente un autre point fort de cette publication. La dernière partie est consacrée à des domaines particuliers

de la biorésonance d'après Paul Schmidt, comme par ex. l'acupuncture par fréquences qui utilise des fréquences et non pas des aiguilles pour la tonification ou la dispersion des points ou des méridiens. L'auteur présente également les possibilités d'application adaptées à la médecine vétérinaire, en particulier pour les chevaux et les chiens.

L'ouvrage est complété par une annexe de plus de 200 pages, qui contient les listes, tableaux et fiches-photocopiables nécessaires au travail selon la biorésonance d'après Paul Schmidt. Vous y trouverez p. ex. les tableaux de fréquences pour les soins, les listes de check-up, l'atlas des fréquences de l'organisme humain ainsi que les fréquences des éléments de la classification périodique ainsi que celles des pathogènes, plus de 30 schémas de commande de l'organisme, les 14 méridiens et les points d'acupuncture avec leurs fréquences et de nombreuses autres informations.

Ce livre s'adresse aux praticiens et aux clients, ainsi qu'à tous ceux qui sont passionnés par les médecines douces, globales et alternatives.

Attention : Veuillez noter que ce livre malgré sa multitude d'informations, de conseils et de propositions ne peut remplacer la visite chez un médecin. Sachez par ailleurs, que la médecine officielle n'accepte, ni ne reconnaît jusqu'à présent la méthode et les informations présentées dans ce livre.

Dietmar Heimes  
**Bioresonanz nach Paul Schmidt**

424 pages, 197 illustrations, plus de 200 pages d'annexe, 1ère édition

### La conception modulaire de l'appareil

Si on étudie en détails le marché des appareils, à chaque application en médecine vibratoire, l'utilisateur doit par conséquent acheter un nouvel appareil. Il aura en plus du coût supplémentaire un besoin de place. L'idée fondamentale qui a déterminée le développement entier du Rayocomp PS 1000 polar, était de mettre à disposition un appareil multifonctionnel ou plutôt un « multi-talent » de la médecine vibratoire. Cette mission a été accomplie par la structure dite modulaire. Dans cette conception, un module met à disposition sur le Rayocomp PS 1000 polar les fonctions correspondantes aux domaines d'application. Un exemple: L'équipement de base du Rayocomp PS 1000 polar comprend le module de la biorésonance d'après Paul Schmidt avec toutes ses fonctions. Un autre module est l'harmonie avec des bruits naturels et de la musique. Si ce module a été acheté, parallèlement à la biorésonance d'après Paul Schmidt on pourra transmettre au patient, par un casque, les bruits naturels assortis, sans avoir à acheter un appareil supplémentaire.

Pour l'utilisateur, la structure modulaire est une offre correcte. Il a à sa disposition, d'une part, un appareil de novice à bon prix. Comme les modules pourront être mis à jour à tout moment, l'appareil progresse en fonction des exigences du praticien. D'autre part, des modules futurs – qui sont encore en cours de développement – pourront être intégrés de la même façon. Pour le praticien, cela présente un investissement sûr et orienté vers l'avenir.

Beaucoup d'utilisateurs utilisent déjà la possibilité d'une intégration a posteriori de modules.

Une manipulation facile et cohérente fait également partie de la conception modulaire de l'appareil. Par conséquent, l'appareil n'est pas équipé d'une multitude de touches et de diodes clignotantes, mais il est commandé par un écran tactile (Touch-Screen). Le Rayocomp PS 1000 polar peut guider l'utilisateur facilement à travers les menus avec des informations visuelles. Un nouvel utilisateur peut apprendre en 5 minutes comment utiliser la multitude de programmes thérapeutiques intégrés.

## 2. Le Rayocomp PS 1000 polar

### 2.2 Le Rayocomp PS 1000 vu de face



#### Légende

- |   |   |    |  |
|---|---|----|--|
| 1 | Boîtier du Rayocomp PS 1000 polar   | 7  | Borne pour le casque pour les programmes de musique intégrés |
| 2 | Indicateur de fonctionnement: rouge: démarrage, vert: opérationnel                                | 8  | Connecteur du tenseur électronique                           |
| 3 | Écran tactile (Touch screen)  | 9  | Entrée des vibrations avec fonction de protection            |
| 4 | Gobelet de protection (pour tester les allergènes, les sécrétions du corps, les préparations, ..) | 10 | Fente d'introduction pour la carte mémoire                   |
| 5 | Connecteur pour les détecteurs  | 11 | Gobelet mesureur   |
| 6 | Borne future pour le module « Harmonie par impulsions »   | 12 | Renforcement permettant le transport de l'appareil           |



La structure modulaire du Rayocomp PS 1000 polar permet une utilisation individuelle de l'appareil. À

présent, les modules suivants sont disponibles :

#### 1er module: La biorésonance d'après Paul Schmidt

Avec de nombreuses fonctions nouvelles, comme p. ex. l'analyse des interférences, beaucoup de nouveaux tests rapides intégrés (concernant le bilan de santé, la pollution électromagnétique, la géopathie, les allergènes, ..), la possibilité de mémorisation des programmes et fréquences propres du praticien. Les programmes thérapeutiques du Dr. méd. Elmar Ulrich, ainsi que d'autres programmes spéciaux peuvent être

intégrés dans l'appareil. Les cartes mémoire préparées auparavant pourront être utilisées intégralement.

La nouvelle possibilité de gestion des patients est certainement un élément essentiel. Elle vous sert à consulter, analyser et, le cas échéant, répéter des séances antérieures.

#### 2ème module: Harmonie et Musique

Pour le nouveau Rayocomp PS 1000 polar, pour un titre de musique – composé de pièces de musique classique et de bruits de la nature – a été développé pour chacun des 54 programmes de thérapie intégrés. Cela

vous permet de préparer le patient à la thérapie de façon optimale ou bien, d'ajouter, grâce à un casque, des vibrations acoustiques pertinentes même pendant l'harmonisation.

#### 3ème module: La thérapie par l'acupuncture par fréquences

Par ce module, un test rapide des méridiens d'acupuncture peut être réalisé, sur la base duquel les couples de méridiens correspondants peuvent être proposées pour l'harmonisation. En outre, chaque point d'un méridien peut être examiné et harmonisé à l'aide d'une graphique.

D'autres modules sont en projet et dans l'avenir, ils pourront être intégrés très simplement par l'utilisateur grâce à une mise à jour.

Cela a fait grand bruit quand on a découvert que, grâce à des procédures d'imagerie, il est possible d'illustrer les méridiens d'acupuncture sur le corps. Le docteur Schlebusch, Dr. méd., qui a son cabinet à Essen (il est le président de la ZDN, Gesellschaft zur Dokumentati-on von Naturheilverfahren), a développé, sur la base des résultats d'images thermiques, la visualisation de ces méridiens qui ont leur origine dans la médecine traditionnelle chinoise (MTC). Il est étonnant de voir

comment les méridiens trouvés à grâce à la technologie moderne correspondent exactement à ceux provenant de la MTC qui a déjà plus de 3000 ans.

Au moyen d'un Rayocomp PS 1000 polar et du module de la thérapie par l'acupuncture à fréquences, des méridiens perturbés ont été testés et harmonisés à l'institut du docteur Schlebusch. Les deux images montrent des résultats étonnants.

Sur l'image en haut à droite, la personne à tester a été photographiée avant l'harmonisation. L'image de gauche a été prise 4 minutes plus tard après l'harmonisation des méridiens des poumons et du gros intestin. On peut clairement identifier le trajet du méridien des poumons. C'est vraiment une petite sensation permettant de prouver non seulement l'existence des méridiens, mais aussi qu'ils peuvent être activés par la biorésonance d'après Paul Schmidt.

### 3. 1. Les modules du Rayocomp PS 1000 polar

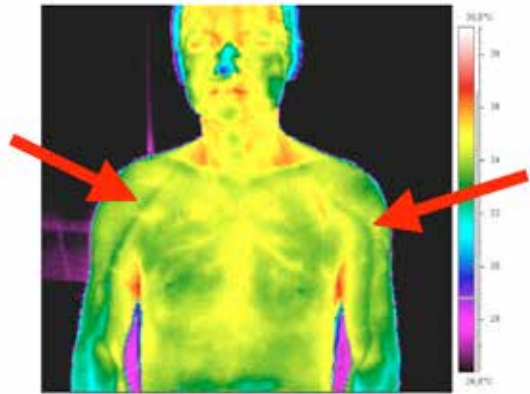

Après 4 minutes d'harmonisation du méridien des poumons

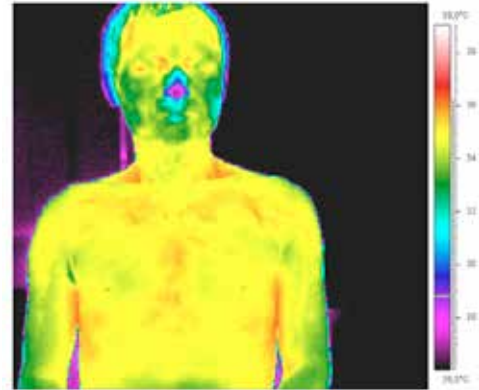

Avant l'harmonisation du méridien des poumons

#### 4ème module: Le système d'analyse et d'harmonisation Rayonex (RAH)

Dès sa création en 1982, la société Rayonex a travaillé sur les spectres de fréquences qui n'ont qu'un seul but: de stimuler les autorégulations dans l'organisme de l'homme de façon la plus efficace.

### 4. Le nouveau système d'analyse et d'harmonisation (RAH)

#### 4.1 Les meilleurs programmes des meilleurs praticiens

Par de plus en plus de nouvelles connaissances, de nouvelles combinaisons de fréquences et des nouvelles techniques d'appareils, plus de 5.500 praticiens nationaux et internationaux appliquent la biorésonance d'après Paul Schmidt. Beaucoup parmi eux ont pu devenir des spécialistes, p.ex. grâce à leur succès avec des maladies spécifiques, qui souvent font du praticien un expert dans le domaine. Ainsi, par exemple, aujourd'hui nous coopérons avec des experts médicaux qui ont organisé entièrement leur activité de cabinet autour du soin des maladies causés

par des pathogènes, ou avec des experts qui se sont spécialisé dans les domaines de la détoxification, du bilan énergétique, des déséquilibres psychiques, etc. Dans le passé, ces experts ont créé des programmes de thérapie concernant les sujets spécifiques, des programmes qui ont été appliqués pendant des années et en partie des milliers de fois. Notre exigence du nouveau système d'analyse et d'harmonisation Rayonex (RAH) est de réunir les meilleurs programmes des meilleurs praticiens.

#### 4.2 Le groupe d'experts pour le nouveau RAH

Un groupe d'experts a été formé en coopération avec les praticiens, la Vereinigung zur Förderung der Schwingungsmedizin, des représentants d'associations nationales et internationales, le centre de thérapies et de l'école de naturopathie dans les Sauerland- Pyramiden. Son objectif est de prendre en compte le plus grand nombre d'intérêts possible, en même temps que de constituer un organe de décision capable d'évaluer et d'intégrer

de nouvelles propositions. C'est ce dernier aspect qui est très important pour nous. Car le RAH est conçu comme un système ouvert, dans lequel de nouveaux programmes – aussi par des nouveaux praticiens – peuvent être intégrés. La condition préalable est que les programmes ont déjà fait leurs preuves, dans la pratique et pendant une longue période. Après des examens appropriés, le groupe d'experts décidera sur l'intégration des nouveaux programmes.

### 4.3 La structure du RAH

Le nouveau système possède une structure médicale claire dans l'analyse comme dans l'harmonisation. Sa structure et sa disposition proviennent du programme de formation de l'école de naturopathie Rayonex. On y enseigne les connaissances médicales nécessaires afin de réussir à l'examen. La formation en naturopathie est complétée par des cours sur la biorésonance d'après Paul Schmidt avec son approche orientée vers les causes.

Le RAH distingue entre l'analyse, par laquelle on peut identifier des perturbations, et l'harmonisation, qui est destinée à stimuler des autorégulations de manière ciblée.

Dans le RAH, l'analyse commencera par le test des influences causales, comme p.ex. la vitalisation, la pollution électromagnétique, la géopathie, l'équilibre acido-basique, l'équilibre des substances vitales, etc. Ensuite, vous trouverez la physiologie complète à tester. Grâce à une structure claire, on peut tester en partant de la cellule et des tissus et aller jusqu'aux systèmes d'organes spécifiques. Le praticien peut passer rapidement d'un système d'organes à un autre, de façon intuitive, ou bien utiliser des trames de test ce

qui permet un test global. On effectue des tests pour ainsi dire du plus général au plus précis. On pourra p. ex. analyser la partie « Organe de la vue ». Si on trouve ici une perturbation, on peut affiner les tests et déterminer si le problème concerne les chambres de l'œil, les tuniques de l'œil, les muscles de l'œil, etc. Si la perturbation est identifiée dans les tuniques de l'œil, on peut affiner encore et chercher si p.ex. la conjonctive ou la rétine, etc. est affectée.

**Le grand avantage:** Par le test des domaines supérieurs, la procédure d'analyse peut être accélérée considérablement, et en même temps, si besoin, on peut tester de façon très détaillée.

En outre, des sous-programmes spéciaux de l'analyse permettent de tester p.ex. les sels de Schüssler ou les fleurs de Bach.

À présent, le RAH dispose de 1249 spectres de fréquences, avec lesquelles on peut effectuer des analyses ou bien des harmonisations. En annexe de cette brochure d'informations, vous trouverez une liste des spectres de fréquences qui sont actuellement disponibles.



Le matériel pédagogique de la formation en naturopathie dans les pyramides Sauerland a servi de modèle au RAH.

### 4.4 La réduction de la durée de l'harmonisation

Dans le RAH, les structures de fréquences sont transmises par des valeurs dites de transfert, qui correspondent à la gamme de fréquences de Schumann. L'expérience a montré que la durée d'harmonisation peut être réduite à presque un tiers si on modifie les valeurs de transfert pendant l'harmonisation. On peut comparer cela à un signal sonore qu'on ne perçoit plus du tout, ou beaucoup moins bien, après une longue période de temps. Mais si on change en permanence la hauteur du son, cela provoquera sans cesse de nouveaux signaux avertisseurs pour l'organisme. Ce phénomène est illustré par le graphique suivant.

Sur l'axe de gauche, on peut voir l'intensité thérapeutique. Sur l'axe du bas, la durée de l'harmonisation. Alors, si l'on transmet à l'organisme un spectre de fréquences avec des valeurs de transfert

invariables, l'intensité thérapeutique sera réduite à la longue. C'est pourquoi on aura besoin de durées d'harmonisation plus longues. Tandis que dans le RAH les valeurs de transfert sont modifiées en permanence, et on maintiendra ainsi une intensité plus élevée des spectres de fréquences.

**Le résultat:** une réduction considérable de la durée de l'harmonisation.

En outre, le fait que les spectres de fréquences de l'analyse sont distincts de ceux de l'harmonisation contribuera à l'accélération. L'analyse sera intensifiée et accélérée par l'utilisation de spectres de fréquences à bandes plus étroites, tandis que l'harmonisation profitera des spectres de fréquences à bandes plus larges.

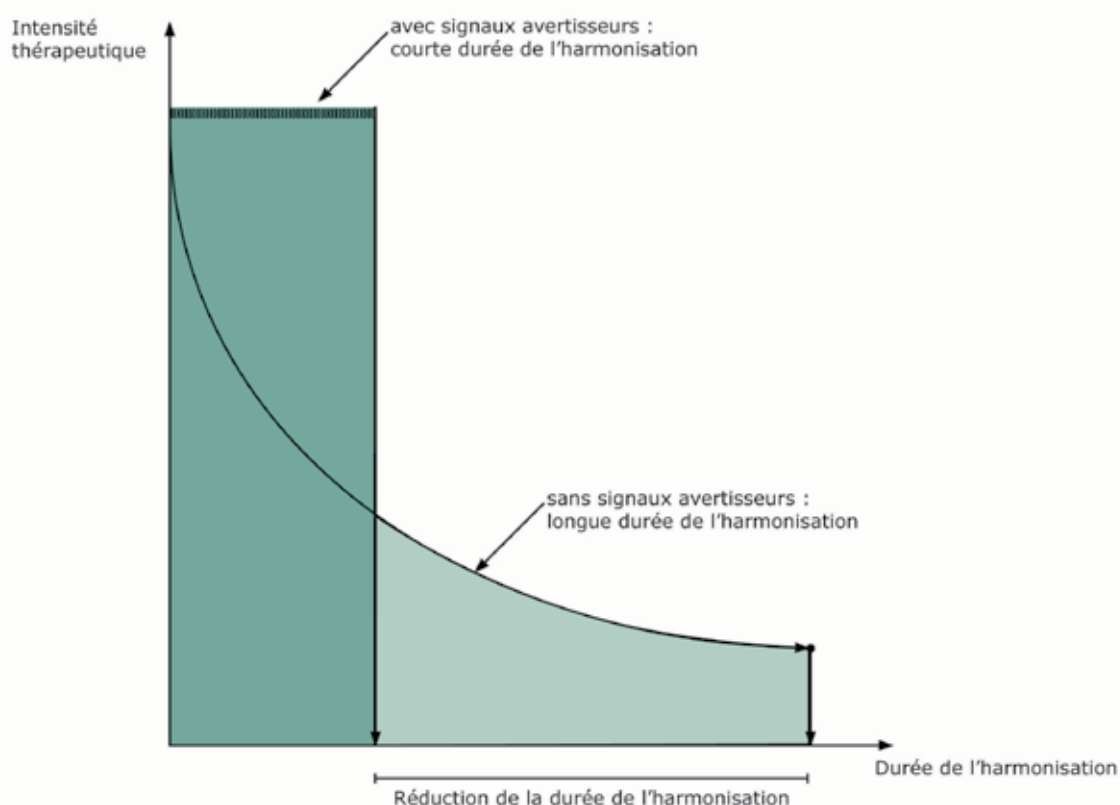

## 4.5 Rayocomp PS 1000 polar

Le Rayocomp PS 1000 polar est l'appareil de biorésonance « High Med » de Rayonex. Par conséquent, le nouveau RAH a été installé dans l'appareil de façon très complète et confortable. On y trouve non seulement une fonction d'analyse, mais aussi une fonction d'harmonisation. L'affichage clair et bien disposé sur l'écran permet l'approche d'analyse intuitive décrite auparavant. Et bien sûr, les résultats obtenus peuvent être également imprimés.

L'astuce: Si, par exemple, une perturbation a été trouvée dans l'organe de la vision, p.ex. dans la conjonctive, il est possible de la montrer sur l'écran du Rayocomp PS 1000 polar (voir l'illustration). On peut ainsi clairement expliquer les résultats au patient. On a également la possibilité d'imprimer en couleurs les visualisations – à l'aide d'une imprimante laser couleurs – directement depuis le Rayocomp PS 1000 polar.

Rayocomp PS 1000 polar | Praxis Rayonex

Sur l'écran: Conjonctive

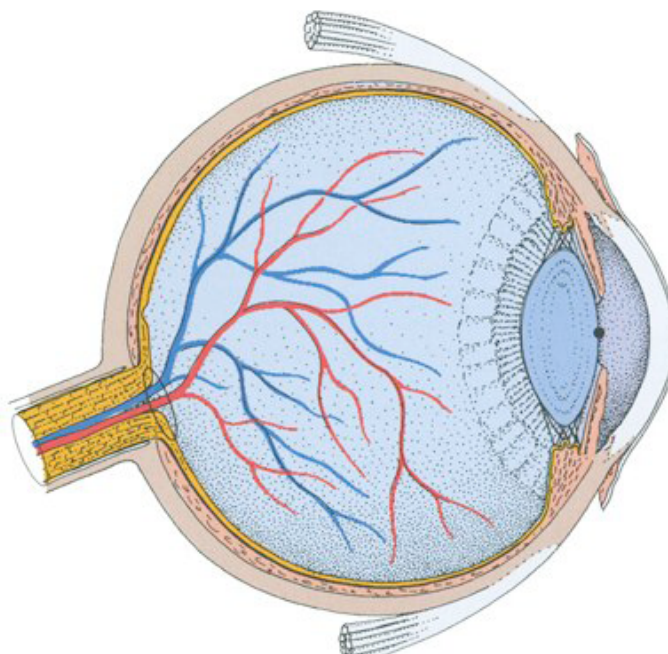

56.14	n.t.
Sac lacrymal	
56.21	n.t.
Chambre antérieure de l'oeil	
56.22	n.t.
Chambre postérieure de l'oeil	
56.31	R.N.
Conjonctive	
56.32	n.t.
Cornée	
56.33	n.t.
Iris	
56.34	n.t.
Rétine	

↑↑ ↑ ↓ ↓↓

Imprimer

Les perturbations trouvées peuvent être affichées sur l'écran du Rayocomp PS1000 polar – l'illustration représente l'organe de la vision.

## 5. Le nouveau soutien d'analyse par des protocoles de test

Le Rayocomp PS 1000 polar assiste déjà l'utilisateur très efficacement lors de l'analyse des perturbations énergétiques. Par l'intermédiaire du test de niveaux, par exemple, on étudie au plus près les substances vitales. Si l'ensemble des substances vitales présente un déficit énergétique, on peut affiner le résultat par le second niveau, afin de déterminer si les problèmes sont liés aux minéraux, aux oligo-éléments ou par ex. aux vitamines. S'il y a un problème au niveau des minéraux, on peut passer au troisième et dernier niveau, celui des détails, et y tester les spectres de fréquences des minéraux individuellement (calcium, magnésium, etc.). Cette structure en niveaux se déroule comme un fil rouge tout au long du RAH (causes, physiologie, pathologie, programmes spéciaux comme les fleurs de Bach, les sels de Schüssler, etc.) et permet d'obtenir des informations sur les perturbations énergétiques et tester rapidement et efficacement les spectres de fréquences à harmoniser.

En plus, le Rayocomp PS1000 polar propose déjà le test des causes qui est le fruit du travail exceptionnel de Mme Karin Schussmann (naturopathe) et Dr. Axel Schussmann de Melbeck (près de Lüneburg). Ils ont travaillé, comme décrit auparavant, sur les structures des pathogènes qui sont typiquement présents dans les différents systèmes d'organes. Ce savoir acquis a été appliqué et rendu utile dans le test des causes. Concrètement, grâce à ce test, on peut établir le lien entre un organe ou un système d'organe et les pathogènes éventuels. Dans peu de temps, ce test des causes sera complété par une série de test (ampoules), bientôt mise à votre disposition.

### Que contient le nouveau soutien d'analyse RAH ?

L'idée est née dans notre école de naturopathie. On y apprend notamment quelles structures d'organes et quels domaines de régulation sont à prendre en compte pour telle ou telle maladie. Ceci s'applique aussi aux tests énergétiques par le RAH. Ainsi, p.ex., en cas d'une hypertonie (tension artérielle élevée), il faudrait tenir compte des reins qui produisent la rénine, l'enzyme qui augmente la tension. Mais aussi, le système hormonal, car il a une grande influence sur le métabolisme et la tension. Et tous ces liens sont pris en compte dans le nouveau soutien d'analyse. Si on choisit p. ex. les spectres de fréquences du programme RAH 39.60 Hypertension, on peut obtenir directement,

en appuyant sur un bouton, les programmes RAH à tester correspondant à cette affection. Cela peut donner parfois plus de 50 programmes différents. Dans la version, qui sera disponible à partir de mars 2012 pour le Rayocomp PS1000 polar et le Rayocomp PS10, on trouve 27 tableaux cliniques pour une analyse énergétique approfondie :

1. 35.20 Allergie (l'ensemble)
2. 37.14 Amygdalite, aiguë
3. 39.60 Hypertension (Hypertonie)
4. 43.15 Sinusite, aiguë
5. 43.16 Sinusite, chronique
6. 43.20 Asthme bronchique
7. 45.35 Cystite (Inflammation de la vessie)
8. 47.20 Gastrite, aiguë
9. 47.30 Gastrite, chronique
10. 47.50 Maladie de Crohn
11. 47.60 Rectocolite hémorragique
12. 51.40 Diabète
13. 51.50 Goutte
14. 53.52 Arthrite
15. 53.84 Fibromyalgie
16. 55.30 Maladie d'Alzheimer
17. 55.31 Maladie de Parkinson
18. 55.60 Migraine
19. 57.40 Dégénérescence maculaire: humide
20. 57.41 Dégénérescence maculaire: sèche
21. 57.52 Conjonctivite
22. 59.10 Acouphènes
23. 59.21 Otite moyenne, aiguë
24. 63.20 Dermatite atopique
25. 65.33 Hyperthyroïdie
26. 65.60 Troubles de la ménopause
27. 67.30 Endométriose

Pour chacun de ces protocoles de test, il existe une description détaillée (voir l'illustration) indiquant pourquoi tel programme a été choisi pour l'affection concernée. L'attribution et la description des différents domaines à tester ont été élaborées par Mme Bettina Schipper (naturopathe), responsable pédagogique de l'Académie Paul-Schmidt. Elle fait partie de la commission d'experts RAH et donne des conférences à ce sujet.

La structure des protocoles de test proposés est basée sur l'approche orientée vers les causes de

39.60 Hypertension (hypertonie)		
N° de programme / Description	Explication	Durée
41.10 Renforcement du myocarde	Le muscle cardiaque travaille davantage, du fait de l'hypertension, et il s'épaissit.	5 min.
41.11 Soutien cardiaque	Une hypertension sollicite davantage le débit cardiaque et peut entraîner à la longue une insuffisance du débit cardiaque.	5 min.
41.20 Insuffisance cardiaque, gauche	L'hypertension affecte particulièrement le côté gauche du cœur car il pompe le sang oxygéné vers le reste du corps. La musculature du ventricule gauche est trop sollicitée et elle s'affaiblit à la longue.	5 min.
44.10 Reins (l'ensemble)	Les reins produisent la rénine, une enzyme qui augmente la pression artérielle. Les maladies rénales peuvent entraîner une hypertension, l'hypertension rénale. En cas d'hypertension, il faut toujours inclure les reins dans les causes possibles.	5 min.
64.10 Hypothalamus	Certaines glandes hormonales ont une influence sur la pression sanguine : l'hypothalamus produit des hormones stimulatrices et inhibitrices qui incitent l'adénohypophyse et la neurohypophyse à produire d'autres hormones. Celles-ci sont alors transportées par le sang jusqu'à la glande thyroïde, par exemple, qui a une grande influence sur le métabolisme et la pression sanguine.	5 min.
64.20 Hypophyse	Les glandes surrénales produisent dans la médullosurrénale d'une part l'adrénaline, qui en tant qu'hormone du stress augmente la pression artérielle, et d'autre part dans la corticosurrénale la cortisone, qui retient l'eau dans le corps et contribue ainsi à une augmentation du volume sanguin et de la pression artérielle. Les reins produisent la rénine, une enzyme qui augmente la pression artérielle. La neurohypophyse produit par ex. l'ADH, l'hormone antidiurétique, qui en relation avec la libération de la rénine dans les reins contribue à l'augmentation de la pression artérielle, en retenant l'eau dans le corps et augmentant ainsi le volume sanguin.	5 min.
64.55 Corticosurrénale		5 min.
20.22 Streptococcus mitis	D'un point de vue énergétique, ces pathogènes doivent être particulièrement pris en compte pour la maladie concernée.	5 min.
20.65 Gardnerella vaginalis		5 min.
21.14 Escherichia coli		5 min.
21.16 Proteus mirabilis		5 min.
21.17 Proteus vulgaris		5 min.
21.88 Rickettsies		5 min.
24.22 Dirofilaria immitis (vers du cœur)		5 min.
24.51 Clonorchis sinensis		5 min.
24.63 Schistosoma haematoca		5 min.
24.64 Schistosoma mansoni		5 min.

39.60 Hypertensio	
N° de programme / Description	Explication
00.00 Préparation de l'analyse	Ce programme est le complément à l'ensemble d'analyse énergétique sur le Le test détermine l'ADH.
01.00 Vitalisation (l'ensemble)	Méridiens qui ont
02.14 Méridien Rate	
02.15 Méridien Cœur	
02.17 Méridien Vessie	
02.18 Méridien Reins	
02.19 Méridien Foie	
02.20 Méridien Maître Cœur	
02.22 Méridien Vésicule Biliaire	
11.19 Production d'ATP cœur	Les programmes l
11.20 Production d'ATP reins	viennent program
11.28 Production d'ATP système	
04.00 Electrosmog (l'ensemble)	Les programmes l
05.00 Nutriments phytochimiques	sollicités vers les c
06.00 Équilibre acido-basique (l'ensemble)	
07.00 Substances vitales (l'ensemble)	
08.00 Polluants (l'ensemble)	
38.10 Arteries	L'hypertension se
38.10 Trouble de la circulation artérielle	caractérisé par des
38.40 Déshydratation des vaisseaux	Les troubles circul
38.50 Troubles rigide pression sanguine	Les troubles circul
38.60 Hypertension (hypertonie)	L'hypertension
38.63 Hypertension rénale	Les reins, plus qu'
40.13 Myocardie	Parfois les enzymes
40.30 Vaisseaux cardiaques (l'ensemble)	Une maladie des v

nsion (hypertonie)	
N°	Durée
1	5 min.
2	5 min.
3	5 min.
4	5 min.
5	5 min.
6	5 min.
7	5 min.
8	5 min.
9	5 min.
10	5 min.
11	5 min.
12	5 min.
13	5 min.
14	5 min.
15	5 min.
16	5 min.
17	5 min.
18	5 min.
19	5 min.
20	5 min.
21	5 min.
22	5 min.
23	5 min.
24	5 min.
25	5 min.
26	5 min.
27	5 min.
28	5 min.
29	5 min.
30	5 min.
31	5 min.
32	5 min.
33	5 min.
34	5 min.
35	5 min.
36	5 min.
37	5 min.
38	5 min.
39	5 min.
40	5 min.
41	5 min.
42	5 min.
43	5 min.
44	5 min.
45	5 min.
46	5 min.
47	5 min.
48	5 min.
49	5 min.
50	5 min.
51	5 min.
52	5 min.
53	5 min.
54	5 min.
55	5 min.
56	5 min.
57	5 min.
58	5 min.
59	5 min.
60	5 min.
61	5 min.
62	5 min.
63	5 min.
64	5 min.
65	5 min.
66	5 min.
67	5 min.
68	5 min.
69	5 min.
70	5 min.
71	5 min.
72	5 min.
73	5 min.
74	5 min.
75	5 min.
76	5 min.
77	5 min.
78	5 min.
79	5 min.
80	5 min.
81	5 min.
82	5 min.
83	5 min.
84	5 min.
85	5 min.
86	5 min.
87	5 min.
88	5 min.
89	5 min.
90	5 min.
91	5 min.
92	5 min.
93	5 min.
94	5 min.
95	5 min.
96	5 min.
97	5 min.
98	5 min.
99	5 min.
100	5 min.

sonnelles par rapport à nsion (hypertonie)	
1	
2	
3	
4	
5	
6	
7	
8	
9	
10	
11	
12	
13	
14	
15	
16	
17	
18	
19	
20	
21	
22	
23	
24	
25	
26	
27	
28	
29	
30	
31	
32	
33	
34	
35	
36	
37	
38	
39	
40	
41	
42	
43	
44	
45	
46	
47	
48	
49	
50	
51	
52	
53	
54	
55	
56	
57	
58	
59	
60	
61	
62	
63	
64	
65	
66	
67	
68	
69	
70	
71	
72	
73	
74	
75	
76	
77	
78	
79	
80	
81	
82	
83	
84	
85	
86	
87	
88	
89	
90	
91	
92	
93	
94	
95	
96	
97	
98	
99	
100	

Pour chaque protocole de test, ici 39.60 Hypertension, une description détaillée figure dans la nouvelle édition spéciale de l'Association pour la promotion de la médecine vibratoire

la biorésonance selon Paul Schmidt. D'abord, on teste l'énergétique, comme p.ex. la vitalisation et les méridiens correspondant à la maladie. Puis, il suit la proposition des influences causales éventuelles, partant de l'électrosmog en passant par les déficits en substances vitales jusqu'aux polluants. Ensuite, le système propose les pathogènes liés à la maladie à tester. Puis, les programmes ATP adaptés du Dr. Yayama (Japon). Par la suite, le grand domaine des programmes de physiologie et de pathologie. Pour terminer, les

programmes de désintoxication correspondants sont proposés pour l'analyse.

Cette structure permet de déterminer tous les déficits énergétiques potentiels de façon complète.

**Un autre avantage important :** on n'est pas obligé de saisir un par un les différents numéros des programmes RAH, il suffit d'activer un bouton pour les faire défiler pour le test. Les résultats d'analyse

### 3. Le nouveau soutien d'analyse par des protocoles de test

peuvent être utilisés facilement pour l'harmonisation, les durées d'harmonisation respectives sont indiquées automatiquement par les appareils. Si vous vous demandez comment on peut sauvegarder ces résultats d'analyse afin de les utiliser plus tard pour une autre harmonisation p.ex., nous vous invitons à lire le chapitre : **La « Green-Card » RAH – une nouveauté fantastique.**

**Conseil :** les modules RAH peuvent être testés pendant un nombre d'heures limité sur le Rayocomp PS 10 ou le Rayocomp PS 1000 polar. Vous pourrez ainsi découvrir tranquillement par vous-même les performances du système RAH.

Pour obtenir un code d'activation d'essai pour votre appareil, il suffit de téléphoner au +33 (0) 977400585 ou d'envoyer un courriel à [contact@extrao.fr](mailto:contact@extrao.fr)

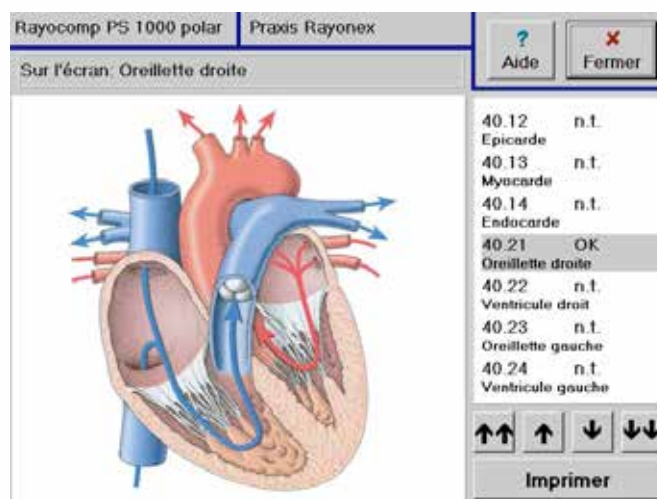
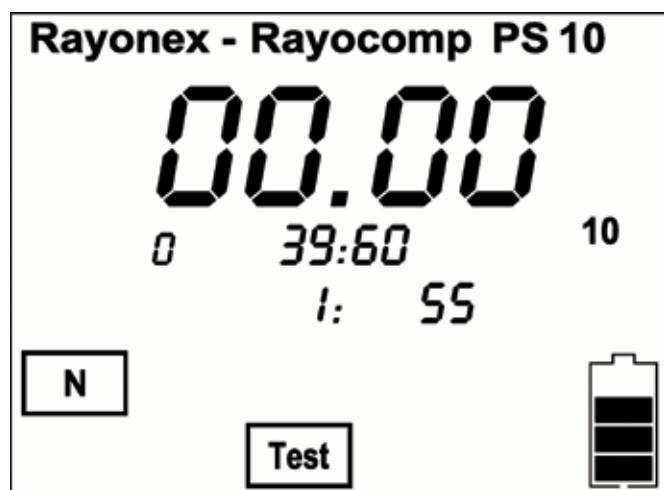

Les nouveaux protocoles de test sont disponibles tant pour le Rayocomp PS 10 (à gauche) que pour le Rayocomp PS 1000 polar (à droite).

### 6. La « Green-Card » RAH – une nouveauté fantastique

L'idée sous-jacente à la nouvelle « Green-Card » RAH est simple et géniale à la fois. Quand l'utilisateur d'un Rayocomp PS 1000 polar ou d'un Rayocomp PS 10 déterminait à l'aide du RAH les programmes à inclure dans l'harmonisation, il devait les noter ou les imprimer pour une utilisation ultérieure. Il est désormais possible d'enregistrer ces combinaisons de programmes sur une carte mémoire spéciale, la nouvelle « Green-Card » RAH. Il est par exemple possible d'enregistrer les programmes testés sur le Rayocomp PS 1000 polar sur une « Green-Card » RAH et de les transmettre au patient pour son soin à domicile avec le Rayocomp PS 10. Grâce à la « Green-Card » RAH, les deux appareils travaillent pour ainsi dire main dans la main.

Du fait que les programmes RAH sont souvent harmonisés avec des durées différentes, il est possible d'enregistrer sur une « Green-Card » RAH les

programmes RAH et leurs durées d'harmonisation individuelles.

La « Green-Card » RAH est également utilisable de façon optimale en association avec les nouvelles possibilités de test du module M10. Prenons un exemple : vous voulez appeler et tester tous les programmes RAH correspondants à l'affection Hypertonie. Les programmes RAH requis pour l'harmonisation peuvent être analysés avec les deux appareils et enregistrés après le contrôle sur la nouvelle « Green-Card » RAH. Tant le PS 1000 polar que le PS 10 ajoutent automatiquement lors de l'enregistrement les durées d'harmonisation prévues.

Il est également possible de lire les valeurs enregistrées sur la « Green-Card » RAH pour un contrôle ultérieur. Cela fait gagner du temps et évite les erreurs de saisie.



Il est possible d'enregistrer sur une « Green-Card » RAH jusqu'à 200 programmes RAH et leurs durées d'harmonisation individuelles. Il est bien sûr possible d'effacer le contenu de la « Green-Card » RAH, d'effectuer un nouvel enregistrement, ou de la protéger contre l'écriture.

Ce n'est pas tout ! Car une « Green-Card » RAH associe idéalement la biorésonance selon Paul Schmidt et le RAH. En parallèle à l'utilisation des programmes RAH, des fréquences individuelles de biorésonance selon Paul Schmidt (issues par ex. d'un test individuel des valeurs de plages) sont souvent utilisées ; les ingénieurs de Rayonex ont donc trouvé le moyen d'enregistrer sur la « Green-Card » RAH des fréquences individuelles (jusqu'à 500 valeurs différentes) et des programmes RAH. Une fonction spéciale a été ajoutée sous la rubrique du menu principal de Rayocomp PS 1000 polar et sous le menu principal de Rayocomp PS 10. Lors de l'insertion d'une « Green-Card » RAH, un processus automatique d'harmonisation démarre. D'abord les fréquences individuelles enregistrées sur la « Green-Card » RAH sont harmonisées à raison de 30 secondes chacune, puis les programmes RAH enregistrés sur la même carte sont harmonisés selon leur durée d'harmonisation individuelle.

Les patients peuvent ainsi utiliser très facilement à leur domicile une « Green-Card » RAH préparée par le praticien. Dès l'insertion de la « Green-Card » RAH, le démarrage du processus d'harmonisation est entièrement automatique.



La nouvelle « Green-Card » RAH

**Voici un exemple :** le praticien teste sur son Rayocomp PS 1000 polar avec le test des valeurs de plages les valeurs des fréquences individuelles requises du patient et les enregistre sur la « Green-Card » RAH. Il teste de même au moyen du RAH les spectres de fréquences physiologiques et pathologiques requis à harmoniser afin de stimuler l'organisme du patient de façon ciblée. Les programmes du RAH aussi sont stockés sur la « Green-Card » RAH. Le patient peut alors utiliser la « Green-Card » RAH chez lui, lors de son soin à domicile avec le Rayocomp PS 10 portable. La procédure est très simple : mettre en marche le Rayocomp PS 10, connecter un détecteur (par ex. un drap-housse), introduire la « Green-Card » RAH et l'harmonisation démarre automatiquement. Nous en sommes certains : la « Green-Card » RAH va une fois de plus révolutionner l'utilisation de la biorésonance selon Paul Schmidt et du RAH.

## 7. Les accessoires du Rayocomp PS 1000 polar

La biorésonance d'après Paul Schmidt et notamment le Rayocomp PS 1000 polar sont utilisés non seulement dans le domaine humain, mais aussi dans le domaine vétérinaire. Pour satisfaire les exigences les

plus diverses, nous avons développé des accessoires divers pour cet appareil. Les accessoires les plus fréquemment utilisés sont décrits ci-après:

### Les détecteurs pour les mains/pieds:

Par ces détecteurs, les fréquences des appareils de biorésonance sont introduites dans le circuit énergétique des mains ainsi que dans celui des pieds. Il est re-

commandé d'utiliser les détecteurs avec les pieds nus. Si on a tendance à avoir froid aux pieds, il est utile de couvrir les pieds avec un coussin.

### Les détecteurs tissu:

Ces détecteurs tissu, disponibles en différentes longueurs, peuvent être attachés p.ex. sur les poignets et les chevilles, et fixés grâce au scratch. Ce qui permet p.ex. de lire confortablement un livre pendant l'harmonisation sans avoir besoin de tenir des détecteurs dans les mains. Le détecteur tissu d'une longueur de 70 cm est souvent utilisé lors des harmonisations spécifiques appliquées sur le cou ou la tête. Le

détecteur à petite surface peut être utilisé, par exemple, pour l'application complémentaire des fréquences sur certains organes. Le détecteur à grande surface est particulièrement adapté pour une harmonisation en position couchée, c'est pourquoi il est utilisé très souvent pour des harmonisations intensives pendant le sommeil.

### Le détecteur pointeur:

Ce détecteur est très bien adapté pour la transmission des fréquences dans les points des méridiens dans le cadre de la thérapie par l'acupuncture par fréquences.

Il permet également une localisation très précise des perturbations.

### Le détecteur boule:

Le détecteur boule est muni d'une boule de 10 mm environ et convient p.ex. pour l'harmonisation des ci-

catrices extérieures.

### Le détecteur protégé:

Ce détecteur est utilisé spécifiquement pour les tests des allergènes. Pour cela, la personne à tester tient le détecteur protégé dans la main et le pose, avec la pointe concave, sur l'ampoule en verre contenant l'allergène à tester. Par cette procédure particulière, il

est garanti que ce sont seulement les fréquences de l'allergène qui entrent dans le circuit de mesure. Et en même temps, on évite que les fréquences propres du corps de la personne soient transmises au contenu de l'ampoule, ce qui influencerait les mesures futures.

### Le gobelet mesureur:

Le gobelet mesureur est utilisé pour les tests ou bien pour l'harmonisation des substances individuelles ou bien pour l'énergétisation des supports, comme, p.ex.

les Rayotabs (le gobelet mesureur fait partie de la livraison du Rayocomp PS 1000 polar).

### **Le gobelet protégé:**

Tout comme le détecteur protégé, le gobelet protégé garantit, p.ex. lors d'une désensibilisation, que les fréquences propres du corps ainsi que celles émises par l'appareil de biorésonance ne seront pas transmises aux allergènes contenus dans les ampoules en verre.

D'autre part, ce gobelet permet de protéger, p.ex. lors d'une duplication énergétique avec des préparations homéopathiques, le contenu des ampoules qui est énergétiquement très sensible. (le gobelet protégé fait partie de la livraison du Rayocomp PS 1000 polar).

### **Le tenseur électronique:**

Cet instrument de mesure fait penser à une baguette de coudrier tenue à une seule main. Il a été spécialement développé pour le Rayocomp PS 1000 polar. Il est équipé d'une poignée en bois afin de protéger le praticien, en évitant le contact avec le circuit énergétique du patient. Un bouton de commande a été intégré dans la manche en bois. Il permet de commander

l'appareil de biorésonance pendant les tests ou bien pendant l'harmonisation. Ainsi, par la simple pression sur le bouton, on peut p. ex. régler la fréquence suivante et mémoriser celle en cours pour pouvoir s'en resservir lors d'analyses suivantes. Cette fonction facilite énormément l'utilisation et accélère le processus de test de façon considérable.

En plus des accessoires présentés auparavant, nous vous proposons un grand nombre de séries de test qui contiennent des allergènes divers, comme p. ex. la série de tests globale contenant plus de 1000 substances réparties dans 70 « ampoules ramassées » qui permet

d'accélérer énormément les tests. Veuillez noter également la table de thérapie avec un dispositif réglable pour les détecteurs pour les pieds. Vous trouverez la liste complète des accessoires dans le catalogue principal de Rayonex.

## **8. La livraison du Rayocomp PS 1000 polar**

### **8.1 La livraison standard du Rayocomp PS 1000 polar comprend:**

- le module de la biorésonance d'après Paul Schmidt
- les 54 programmes d'harmonisation intégrés
- une gestion des patients, jusqu'à bis 10 patients
- une gestion de la mémoire, jusqu'à 5 programmes propres du praticien
- une alimentation électrique
- un gobelet protégé
- un gobelet mesureur
- un polarisateur intégré
- le mode d'emploi
- une mallette de transport
- le carton d'emballage

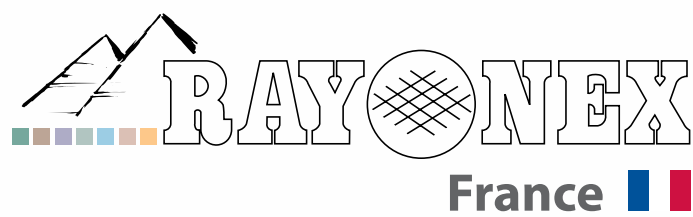

**Extraordinaire SAS**

Place Ramon Lull  
66500 Prades

Téléphone: +33 (0) 977400585  
Télécopieur: +33 (0) 977400586

Email: [contact@extrao.fr](mailto:contact@extrao.fr)  
Internet: [www.rayonex.fr](http://www.rayonex.fr) • [www.extrao.fr](http://www.extrao.fr)

© Art.-Nr.: 9002FR • FB-165 • Rev23 • Stand: 13. November 2012