



09 77 40 05 85 - contact@extrao.fr
Catalogue et documentations : www.extrao.fr

Veda pulse

**Installer la version DEMO de VedaPulse™
Découvrir les fonctionnalités de VedaPulse™**

En quelques minutes, installez le logiciel en version « Demo », vous pourrez ainsi visualiser des bilans VedaPulse™ réalisés en situation réelle, et naviguer dans les différents modules comme si vous aviez réalisé vous-même ces bilans.

Outils nécessaires : un ordinateur Windows relié à Internet.



1. Commencez par vous rendre sur le site de [VedaPulse](http://vedapulse.com) ou cliquez sur le lien suivant : <http://vedapulse.com/fr/>. En haut à droite de l'écran, sélectionnez **FR** si vous souhaitez parcourir le site en français.
2. Cliquez sur l'onglet **Télécharger** (ou Download en anglais) ou sur le lien suivant <http://vedapulse.com/download/>

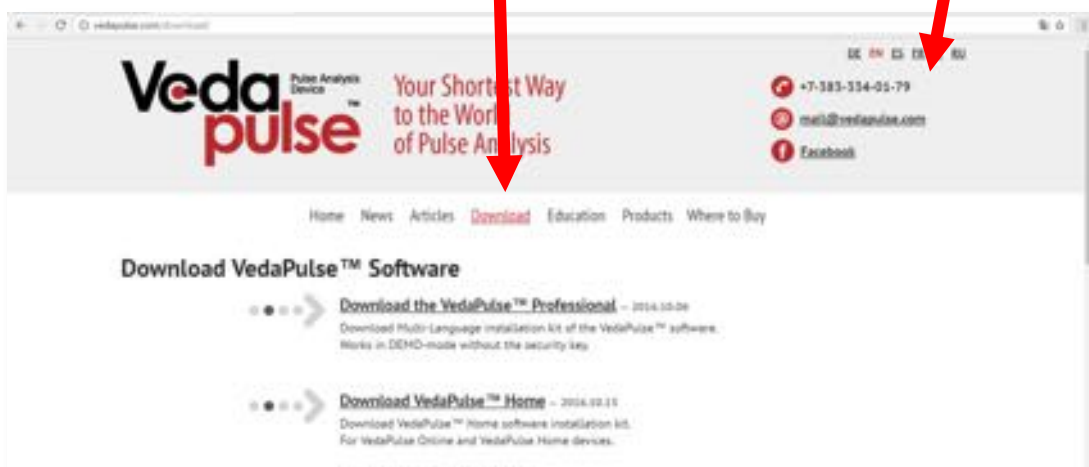

3. Cliquez sur **Download VedaPulse Professional**



4. Pendant le **téléchargement** du fichier, une fenêtre apparaît sur votre écran et vous informe du temps restant pour le téléchargement (généralement en bas de votre écran). Attendez que le téléchargement soit terminé (1 à 3 mn) puis si besoin faites un **Clic droit** sur le **nom du fichier** dans cette fenêtre et cliquez sur « **Ouvrir** ».
5. Un message peut alors apparaître vous demandant une **autorisation**, répondez « **Oui** »

6. Validez par OK la **langue choisie** pour l'installation

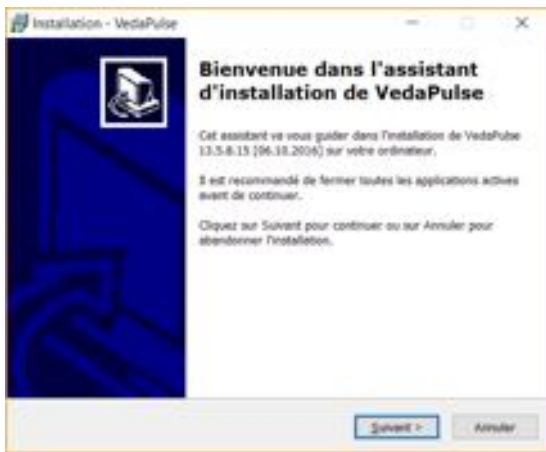
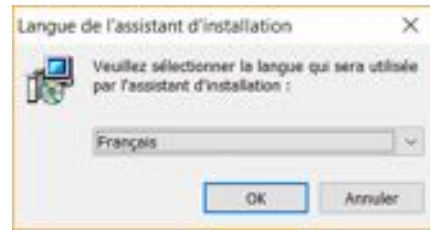

7. L'**assistant d'installation** va apparaître sur votre écran :

Cliquez sur « **Suivant** »

8. Une fenêtre concernant les termes du **contrat de licence** va apparaître :

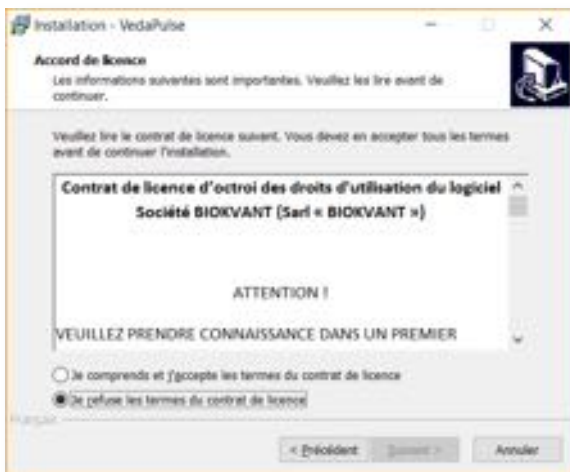

Cochez « je comprends et j'accepte les termes du contrat de licence » et cliquez sur « **Suivant** »

9. La fenêtre suivante apparaît :



Cliquez sur « **Suivant** »

10. La fenêtre suivante apparaît :

Cliquez sur « **Suivant** »

11. La fenêtre suivante apparaît :

Cliquez sur « **Suivant** »

12. La fenêtre suivante apparaît :

Cliquez sur « **Installer** »

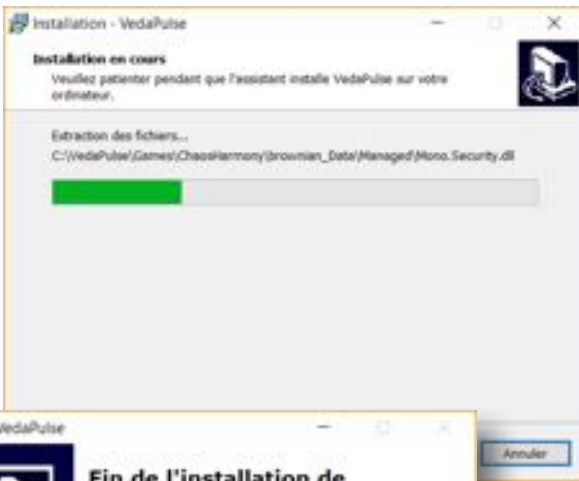

Une barre en couleur vous indique l'état d'avancement de l'installation :



Vous pouvez décocher si vous le souhaitez tous les items apparaissant sur la fenêtre mais conservez **bien coché « Installer le pilote de l'appareil »**, puis cliquez sur « **Terminer** »

13. Si une demande d'autorisation apparaît, acceptez là par « OUI » et la fenêtre suivante apparaît :



Cliquez sur « **Extract** », la fenêtre suivante apparaît :



Cliquez sur « **Suivant** »

Cliquez sur « **J'accepte...** », la fenêtre suivante apparaît :



Cliquez sur « **Terminer** » !

Vous êtes prêts à découvrir VedaPulse™ !

Double cliquez sur l'icône VedaPulse sur votre bureau ou dans la liste des programmes. Le message suivant s'affiche :

Information - The program is running in demonstration mode.

To get full functionality insert the USB-KEY and restart the program.

For more information please visit our website <http://vedapulse.com> **OK**



En mode « Démo », vous avez accès aux bilans qui ont été enregistrés à cette fin en situation réelle : les sujets avec qui ces bilans ont été réalisés sont appelés « exemple 1 à 4 » et ces noms apparaissent à gauche de l'écran.

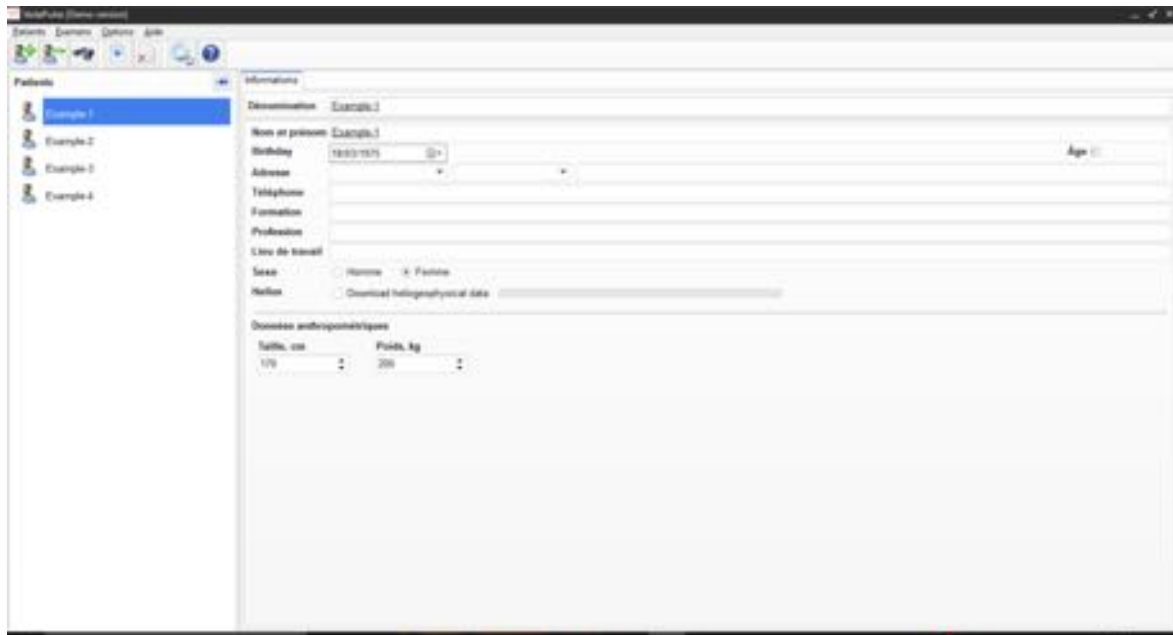

Double cliquez sur « Exemple 1 », les bilans réalisés avec cette personne apparaissent alors dans la partie gauche de l'écran. Dans ce cas un seul bilan a été réalisé. Dans d'autres exemples, vous verrez apparaître une ligne pour chaque bilan. Faites en sorte que la ligne de bilan choisie apparaisse en surbrillance (bleu), la fenêtre à droite de l'écran comporte alors **3 onglets** :

1. **Informations sur la personne**
2. **Résultats de l'examen**
3. **Recommandations**

Explorez les onglets 2 et 3 pour découvrir les fonctionnalités de VedaPulse™.

Voici un exemple de navigation dans le bilan réalisé avec « exemple 1 » :

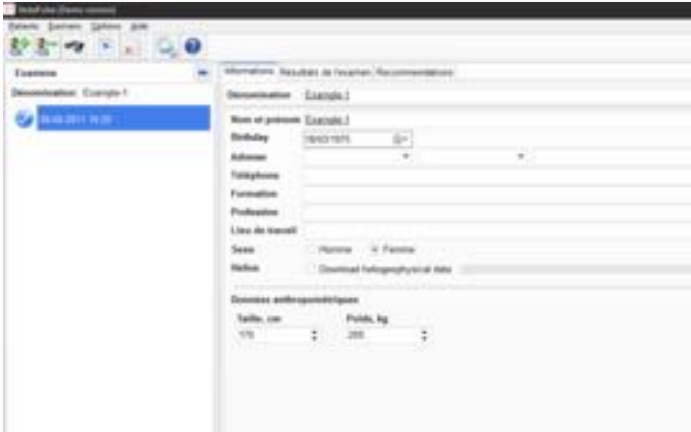

Onglet « **informations** »

Dans l'onglet « **Résultats de l'examen** » - sous onglet « **Constitution** » :

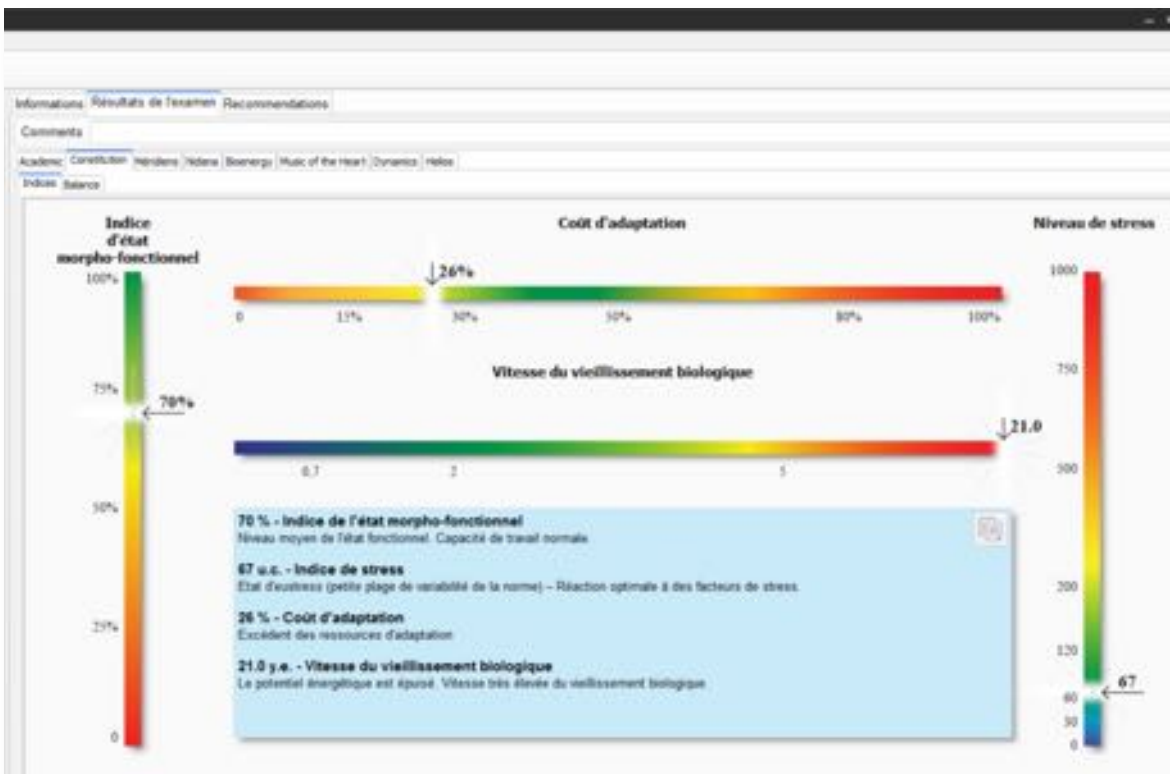

Dans l'onglet « **Recommandations** » - sous onglet « **Phyto** » - filtre nosologique sélectionné « **Troubles musculosquelettiques** » :

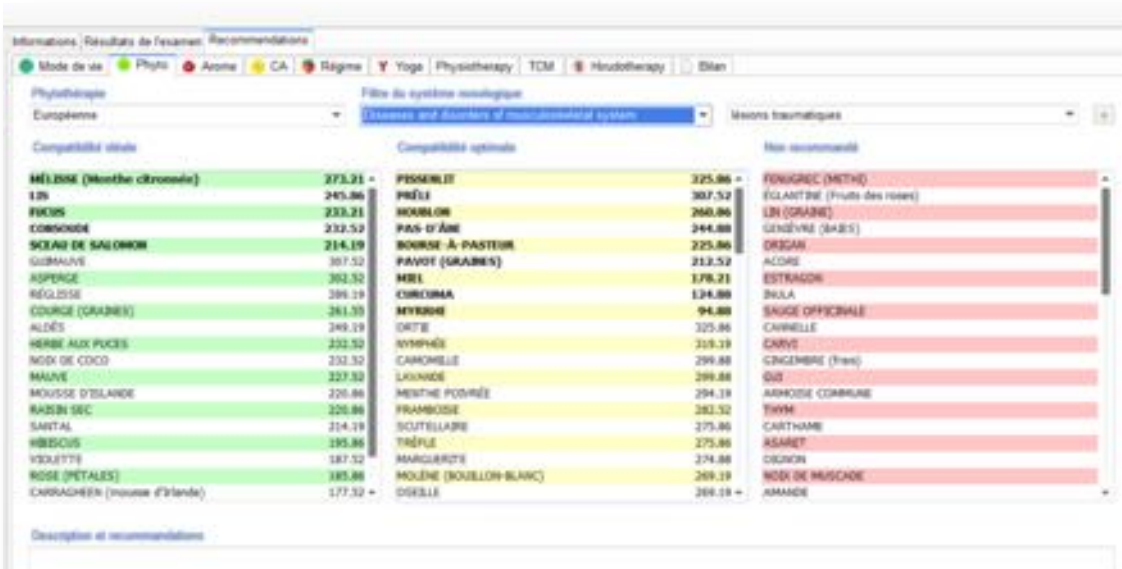

Informations / Résultats de l'examen / **Recommandations**

Mode de vie | **Phyto** | Arome | CA | Régime | Yoga | Physiotherapy | TCM | Neurotherapy | Bilan

Phytothérapie

Compléments

Filtre du système nosologique: **Diseases and Disorders of musculoskeletal system**

Mécanismes traumatiques

Compatibilité idéale	Compatibilité optimale	Non recommandé
MELISSA (Herbe citronnelle)	PISSELIET	FONGREL (MÛCHE)
LIEN	PRÉLI	ÉCLANTRE (Fruit des roses)
FOCUS	ROBINSON	LIEN (GRASSE)
COMPOSTE	PAS D'ÂGE	GENÈVE (SAÏS)
SCAÏ DE SAO OHOV	BORNE À PASTEUR	ORSCAN
SIBIANUS	PAYOT (GRASSE)	ACORE
ASPERGE	MIRI	ESTRAGON
RÉGLISSE	CORCUMA	INULA
ÉCORCE (GRASSE)	MYRRHE	SAÏS OFFICIALE
ALDÉS	ORTIE	CARVILLE
HERBE AUX PUCES	MYRRHE	ORVIS
NOIX DE COCO	CARONELLE	CINGEMBRE (Frais)
HAUNE	LAKANDE	SUI
MOUSSE D'ISLANDE	MESTHE POVRÉE	ARMOISE COMMUNE
RABIN SEC	FRAMBOISE	THYM
SANTAL	SCUTELLARI	CARTHAME
IBISCOUS	TROÛLE	ASARET
VIDUETTE	MARGARITE	OSIRON
ROSE (PÉTALES)	MOÛCHE (BOUILLON-BLANC)	NOIX DE MUSCADE
CARRAGHEEN (mousse d'Irlande)	OSILLE	AMANDE

Description et recommandations

Dans l'onglet « **Recommandations** » - sous onglet « **Alimentation** » - filtre nosologique sélectionné « **Oesophagite** » :

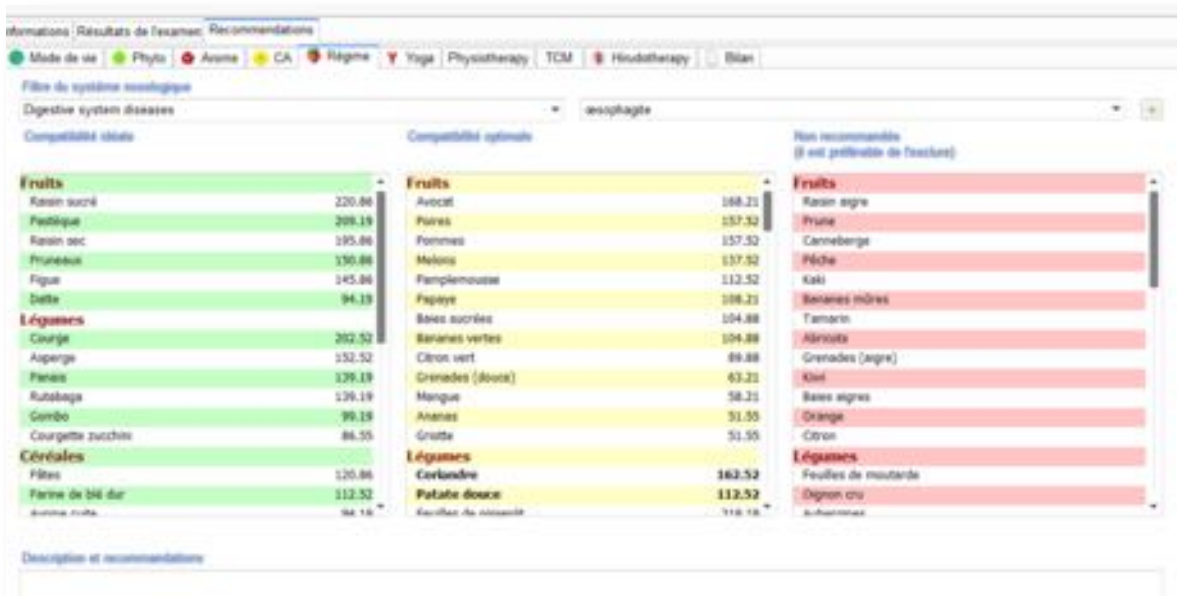

Informations / Résultats de l'examen / **Recommandations**

Mode de vie | **Phyto** | Arome | CA | Régime | Yoga | Physiotherapy | TCM | Neurotherapy | Bilan

Filtre du système nosologique: **Digestive system diseases**

oesophagite

Compatibilité idéale	Compatibilité optimale	Non recommandé (il est préféral de l'éviter)
Fruits	Fruits	Fruits
Raisin sucré	Avocat	Raisin séché
Pêche	Poire	Fraise
Raisin sec	Pomme	Canneberge
Pruneau	Melons	Pêche
Figue	Pamplemousse	Kaki
Delta	Papaye	Salades mûres
Légumes	Salades crues	Tamarin
Courge	Salades vertes	Abricot
Asperge	Citron vert	Grenades (agres)
Pois	Grenades (doux)	Kiwi
Rutabaga	Mangue	Salades algues
Carotte	Ananas	Orange
Courgette zucchini	Groseille	Citron
Céréales	Légumes	Légumes
Blé	Carotide	Feuilles de moutarde
Pain de blé dur	Potato douce	Dignon cru
Quinoa	Faciliter la digestion	Cherries

Description et recommandations

Dans l'onglet « **Recommandations** » - sous onglet « **TCM** » - sous onglet « **Auriculotherapy** » :



Continuez à explorer ainsi les nombreuses données obtenues grâce au bilan VedaPulse.

La technologie VedaPulse™ est basée sur l'analyse de la **variabilité cardiaque** (mesure des pouls, de la variabilité et de la cohérence cardiaque). Un algorithme permet de traduire ces mesures en bilan de l'état physiologique et de créer un programme personnalisé de rééquilibrage.

Nb : l'analyse de la variabilité cardiaque est recommandée par la Société Européenne de Cardiologie et la Société Nord-Américaine de Stimulation cardiaque et d'électrophysiologie (1996).

Le bilan VedaPulse™, comme tous les outils énergétiques, est un support à votre pratique. Les premiers pas dans le bilan sont faciles et très rapides. En fonction de votre expérience, certains tableaux ou analyses vous paraîtront plus accessibles que d'autres. Chez Extraordinaire, le distributeur exclusif en France de VedaPulse™, nous mettons tout en oeuvre pour vous accompagner. Des **formations** (vidéos, articles) et **rencontres** sont régulièrement organisées afin de partager les expériences que des praticiens spécialisés ont pu développer grâce aux immenses possibilités de ces appareils. Le fabricant organise également des conférences et des formations dans le monde entier et sur leur site internet. De plus, des mises à jour régulières et de nouvelles fonctionnalités sont mises à disposition suite aux travaux de recherche continus avec les professionnels de l'Ayurveda entre autres.

Pour toute demande d'information complémentaire, rendez-vous sur www.extrao.fr/vedapulse ou sur la page « [Contacts](#) ».

A très bientôt,

L'Equipe d'Extraordinaire